

2020 인천아트플랫폼 레지던시 입주예술가 공모
INCHEON ART PLATFORM
2020 OPEN CALL
FOR ARTISTS IN RESIDENCE PROGRAM

입주신청 가이드
APPLICATION GUIDE

2019.11.12.Tue-11.22.Fri
18:00 KST Korean Local Time

2020 입주예술가 공모 온라인 입주신청 가이드

주의사항

1. 온라인 입주 신청 기간은 2019. 11.12(화)-11.22(금)까지 11일 간입니다.
2. 신청마감은 2019.11.22(금), 18:00(한국시간 기준)까지 입니다.
3. 마감시간에 임박해서는 지원자가 많아 접수가 원활하지 않을 수 있으니 해당 접수기간에 충분한 여유를 가지고 접수하시기 바랍니다.
4. 마감 시간이 지나면 접수 등록이 되지 않으니 반드시 마감 시간 전까지 모든 사항 입력을 완료하여야 합니다.
5. 맥os 사용시 자료 업로드 환경이 불안정 할 수 있으니, 크롬(Chrome)으로 접속하여 온라인 입주신청을 진행하시기 바랍니다.

문의

인천아트플랫폼 incheonartplatform2009@gmail.com

시각예술 부문 032-760-1003/760-1017

공연예술 부문 032-760-1011

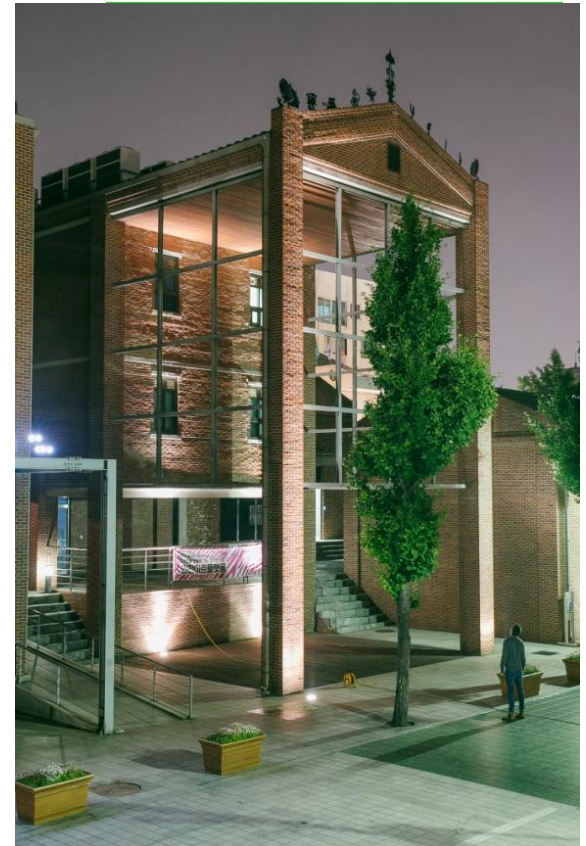

2020 입주예술가 공모 온라인 입주신청 가이드

입주신청 제출 자료

1단계 : 입주신청서 - 온라인 소정 양식

2단계 : 예술활동 경력서(이력서, CV)
입주활동 계획서
프로젝트 발표(전시, 공연) 계획서
(각 2,000자 내외)

3단계 : 포트폴리오 업로드
(해당 페이지에서 PPT양식 을 다운로드 하여 작성,
작성 후 PDF로 변환하여 업로드)

사전 준비 자료

증명사진 (*최적화 이미지 : 120x140px/
jpg, gif 파일/ 1MB 이하)

부문별 제출자료

시각예술 기획자 : (3단계) 포트폴리오에
해당분야의 3년 이상 활동 경력을 포함하여
제출

공연예술 부분: (2단계) '신작' 프로젝트
발표 계획서 제출

인천연고 기준

인천 출신 및 거주자 공고일 기준 인천 거주자, 또는 인천에서 초/중/고/대학교
중 1개 과정 이상을 졸업한 자

인천 활동 예술가 최근(2017~2019년) 3년간 3회 이상
인천에서 전시 또는 공연을 했거나,
과거 3년 이상 인천을 활동의 근거지로 삼은 자

증빙서류

주민등록초본 또는 졸업증명서

브로슈어 및 홍보자료
주소지 확인가능 등초본 및 계약서류

온라인 입주신청

홈페이지 메뉴 > 레지던시 소개 > 입주신청 >
하단에 '온라인 입주신청 바로가기'를 클릭하여
다음단계로 이동

온라인 입주신청 바로가기

The screenshot displays the Incheon Art Platform website interface. At the top, there is a navigation bar with social media icons (Facebook, Instagram, Twitter, YouTube) and links for HOME, MYPAGE, LOGOUT, and ENGLISH. Below this is a header section with the Incheon Art Platform logo and a menu with links: 종합안내, 레지던시 소개, 레지던시 프로젝트, 기획 프로그램, 대관안내, and 기관소개. A secondary menu includes 공지사항, 입주작가, 전시, 공연, 대관행사, and 운영방향. The main content area features a large heading '입주안내' (Residence Guide) and a sub-menu with links: 입주안내, 온라인 입주신청, 입주신청 확인, 지난 공고 보기, and 문의 게시판. A central message states: '입주 공모 시스템 점검을 위한 페이지입니다.(입주신청 기간이 아닙니다)' (This page is for the residence application system maintenance. (Application period is not open)). Below this, it mentions: '2020년도 입주작가 공모는 11월 중 진행 예정이오니, 일정 참고해주시기 바랍니다.' (The 2020 residence artist application is scheduled for November, so please refer to the schedule). A '감사합니다.' (Thank you) message is also present. At the bottom, there are three buttons: '인천아트플랫폼 소개 PDF', '공고문', and '온라인 입주신청 바로가기' (highlighted with a blue box). The footer contains contact information: (재)인천문화재단 인천아트플랫폼 400-021 인천광역시 중구 제물량로 218번길 3(해안동 1가), Tel: 032-760-1000, Fax: 032-760-1010, and a copyright notice: Copyright(c) 2009 by Incheon Art Platform. All Rights Reserved.

온라인 입주신청

온라인 입주신청 안내 및
유의사항을 확인 후
하단에 '내국인 온라인
입주 신청'을 클릭하여
다음단계로 진행

온라인 입주 신청

입주안내 온라인 입주 신청 입주 신청 확인 지난 공고 보기 문의 게시판

◇ 온라인 입주신청 안내 및 유의사항

맥 시스템에서는 불안정 할 수 있으니 가급적 윈도우 시스템에서 신청할 것을 권장합니다.

1. 입주 지원 신청서(인적사항) 작성
2. 예술활동 경력서, 입주 활동 계획서, 프로젝트 발표 계획서 작성
3. 포트폴리오(PDF 변환 후) 업로드
4. 입주신청 완료 및 신청 확인

1. 온라인 입주신청 접수기간은
2. 마감시간은 마감 시간 동시접속자가 많을 경우 시스템 에러가 발생할 수 있으므로 여유 있게 신청할 것을 권장합니다.
3. 마감 시간이 지나면 접수등록이 되지 않으니 유의 하시기 바랍니다.
(반드시 마감 시간 전에 모든 입력사항을 완료해야 합니다.)
4. 입주신청은 홈페이지를 통한 온라인 신청만 가능합니다.

◇ 입주신청에 따른 제출자료 안내

- 1단계 - 입주 지원 신청서 : 온라인 소정양식 작성)
- 2단계 - 예술활동 경력서(이력서, CV), 입주 활동 계획서, 프로젝트 발표(전시, 공연 등) 계획서
각 2000자 내외 및 40000byte 이하, 온라인 소정양식 작성
- 3단계 - 포트폴리오 업로드 : PPT 양식 다운로드 후(해당 페이지 참조),PDF로 변환 후 첨부)

※ 최종 합격자에 한해 아래의 서류 제출

- * 내국인 : 현 주소지 증빙이 가능한 서류(주민등록증·초본), 본인확인용 신분증
- * 외국인 : 여행자 보험 사본(여권사본의 경우, 입주신청자 모두 제출)

내국인 온라인 입주 신청 외국인 온라인 입주 신청

온라인 입주신청

회원가입

입주 신청 및 접수 관리를
위하여 회원가입을 진행
해 주세요.
'로그인'을 클릭하여
다음단계로 진행



온라인 입주신청

1단계 : 입주신청서 작성

- 1 신청구분 : 필수사항 및 선택사항 입력 후 '저장하기'
- 2 학력사항 : 학력사항 작성, 인천연고 여부 선택 및 증빙서류 업로드 후 '저장하기'
- 3 개인정보 동의 사항 확인 후 '저장하기'

그룹일 경우

신청구분: 개인 () 인

*구분: 단체명: 한글 () 영문 ()
※특수문자는 [-!?,_{}()./#;:''"] 만 허용.

*성명: 인천아트플랫폼 (한글) (영문) (한자)
※특수문자는 [-!?,_{}()./#;:''"] 만 허용.

*본인사진: 
최적화 이미지: 120 x 140px (.jpg, gif 파일)
최대 업로드 가능 이미지 용량: 1MB

구성원 정보: 
양식(hwp) 양식(docx) 다운로드 후 작성하여 첨부 (파일명: 팀명(인원수) / 최대 업로드 가능 용량: 1MB

단체일 경우, 대표자가 신청하며
구성원 정보 양식을 다운로드 후 작성하여
첨부하시기 바랍니다.

*구성원이 2인 이상일 경우, 해당 양식을
복사하여 첨부하시기 바랍니다.

온라인 입주 신청

입주안내 온라인 입주 신청 입주 신청 확인 지난 공고 보기 문의 게시판

신청구분

- *지원분야
- ☐ 시각예술분야 - 예술가
 - ☐ 시각예술분야 - 연구 · 평론가
 - ☐ 공연예술분야 - 예술가

*입주기간

개인 단체 () 인

*구분

단체명: 한글 () 영문 ()
※특수문자는 [-!?,_{}()./#;:''"] 만 허용.

*성명

인천아트플랫폼 (한글) (영문) (한자)
※특수문자는 [-!?,_{}()./#;:''"] 만 허용.

*본인사진

최적화 이미지: 120 x 140px (.jpg, gif 파일)
최대 업로드 가능 이미지 용량: 1MB

*성별

남 여

*주민등록번호

(알자리만 입력)

*주소

※특수문자는 [-!?,_{}()./#;:''"] 만 허용.

*전화번호

없음 - -

*휴대전화번호

010 - -

*E-mail

iapinfo @ ifac.or.kr 선택입력
※특수문자는 [-!?,_{}()./#;:''"] 만 허용.

저장하기

학력사항

※특수문자는 [-!?,_{}()./#;:''"] 만 허용.

기간	학교 및 학과	졸업여부	소재지
년 월 - 년 월	고등학교		
년 월 - 년 월	대학교		추가
년 월 - 년 월	학과		추가
년 월 - 년 월	대학원		추가
년 월 - 년 월	학과 석사		추가
년 월 - 년 월	대학원		추가
년 월 - 년 월	학과 박사		추가

☐ * 인천아트플랫폼 입주작가 공모 방침에 따라 개인정보 수집 및 활용에 동의합니다.

※ 그룹의 경우 대표자의 인적사항 및 학력사항을 기업해주시기 바랍니다.

※ 신청서에 기재하신 연락처로 연락되오니, 정확하게 작성하여 주시기 바랍니다.

※ (*) 사항은 반드시 입력해야 하는 필수 항목입니다.

※ 졸업여부에는 "졸업예정/졸업/중퇴/수로" 중 선택하여 기재하시기 바랍니다.

저장하기

온라인 입주신청

2단계 : 입주신청서 작성

- 1 예술활동 경력서 (2,000자 이내)
최근 실적부터 역순으로 주요 경력을 기입
- 2 입주기간 활동계획서 (2,000자 이내)
인천아트플랫폼 입주목적, 작업방향,
작품내용, 관심사 등을 상세히 작성
 - 1) 입주신청 목적
 - 2) 창작활동 소개
 - 3) 입주기간 전반의 활동계획
(다장르 실험 및 협업, 지역연계 등)
- 3 프로젝트 발표(전시, 공연 등) 계획서 (2,000자 이내)
 - 1) [공통] 프로젝트 발표(전시, 공연 등) 계획
: 발표 내용 및 과정, 진행일정(필수) 등
* 시각예술분야 지원 공간 : 창고갤러리(119㎡ 규모),
원도우 갤러리(유리 쇼윈도 형태)
* 공연예술분야 지원 공간 : 공연장(블랙박스 형태)
 - 2) [공연예술부문의 경우] 공연신작 제작 계획서
: 신작 제작(최소 1개) 내용 및 과정,
진행일정(필수) 등

형식과 분량(2,000자 이내)에 맞게 작성해 주시고,
작성 후 '저장하기'를 진행

◇ 1. 국내외 주요 예술활동 경력서

* 최근 실적부터 역순으로 주요 경력을 기입해주시기 바랍니다.(5000byte 이내)
※특수문자는 [-!?-_{ } ,./#;:'"] 만 허용.

2015 <전시명>, 장소, 도시명
■ 그룹전
2017 <전시명>, 장소, 도시명
■ 출판 및 프로젝트
2017 『저서명』, 출판사명
2016 <프로젝트명>, 발표 및 진행공간명, 도시명
■ 레지던시
2016.00.-00. ○○레지던시, 도시명
■ 수상 및 지원
2017 <수상명>, 기관 및 기업명
2016 <지원금명>, 기관 및 기업명

글자 : 0 Byte

◇ 2. 입주 기간 활동 계획서

* 인천아트플랫폼 입주목적, 작업방향, 관심사 등을 상세히 기입바랍니다.(5000byte 이내)
1) 입주신청 목적
2) 창작활동 소개
3) 입주기간 전반의 활동계획(다장르 실험 및 협업, 지역연계 등)
※특수문자는 [-!?-_{ } ,./#;:'"] 만 허용.

글자 : 0 Byte

◇ 3. 프로젝트 발표(전시, 공연 등) 계획서

1) [공통] 프로젝트 발표(전시, 공연 등) 계획 : 발표 내용 및 과정, 진행일정(필수) 등
* 시각예술분야 지원 공간 : 창고갤러리(36평 규모), 윈도우 갤러리(유리 쇼윈도 형태)
* 공연예술분야 지원 공간 : 공연장(블랙박스 형태)
2) [공연예술부문의 경우만 해당] 공연신작 제작 계획서 : 신작 제작(최소 1개) 내용 및 과정, 진행일정(필수) 등
(5000byte 이내)
※특수문자는 [-!?-_{ } ,./#;:'"] 만 허용.

글자 : 0 Byte

저장하기

온라인 입주신청

3단계 : 포트폴리오 첨부

① 포트폴리오 PPT양식 다운로드

홈페이지 종합안내> 자료실에서 사전 다운로드 가능
시각예술가용 / 시각 연구·평론가용/ 공연예술가용
중 택일하여 작성

② 포트폴리오 작성(최대 업로드 가능 용량 : 20MB)

- 1) 총 페이지 수는 표지 포함 20매 이내
- 2) 영상작품은 웹사이트에 업로드 후, URL 주소 기입 (최대 5점)
- 3) 작품정보(캡션)기입 필수
/ 작품설명 삽입 여부는 선택적으로 구성

•시각예술 기획자 : 포트폴리오에 시각예술분야
3년 이상 활동 경력 (전시 기획, 학술지 및 미술전문지
기고, 출판 등)을 포함하여 제출

③ PPT→PDF로 전환 후 첨부 후 '저장하기'

④ '제출하기' 후 완료

'제출하기' 이후에는 수정할 수 없으니,
충분히 검토 후 제출하시기 바랍니다.

◇ 1. 국내외 주요 예술활동 경력서

* 최근 실적부터 역순으로 주요 경력을 기입해주시기 바랍니다.(5000byte 이내)
※특수문자는 [-!?:_{}],./#;:''"]만 허용.

2015<전시명>, 장소, 도시명
■ 그룹전
2017<전시명>, 장소, 도시명
■ 출판 및 프로젝트
2017『저서명』, 출판사명
2016<프로젝트명>, 발표 및 진행공간명, 도시명
■ 레지던시
2016.00.-00. ○○레지던시, 도시명
■ 수상 및 지원
2017<수상명>, 기관 및 기업명
2016<지원금명>, 기관 및 기업명

글자 : 0 Byte

◇ 2. 입주 기간 활동 계획서

* 인천아트플랫폼 입주목적, 작업방향, 관심사 등을 상세히 기입바랍니다.(5000byte 이내)

- 1) 입주신청 목적
 - 2) 창작활동 소개
 - 3) 입주기간 전반기 활동계획(다중로 실험 및 협업, 지역연계 등)
- ※특수문자는 [-!?:_{}],./#;:''"]만 허용.

글자 : 0 Byte

◇ 3. 프로젝트 발표(전시, 공연 등) 계획서

- 1) [공통] 프로젝트 발표(전시, 공연 등) 계획 : 발표 내용 및 과정, 진행일정(필수) 등
* 시각예술분야 지원 공간 : 창고갤러리(36평 규모), 윈도우 갤러리(유리 쇼윈도 형태)
* 공연예술분야 지원 공간 : 공연장(블랙박스 형태)
2) [공연예술부문의 경우만 해당] 공연신작 제작 계획서 : 신작 제작(최소 1개) 내용 및 과정, 진행일정(필수) 등 (5000byte 이내)
※특수문자는 [-!?:_{}],./#;:''"]만 허용.

글자 : 0 Byte

저장하기

온라인 입주신청

4단계 : 접수 완료

제출하기를 누르면, 접수 완료가 됩니다.
접수 번호를 확인 하세요.

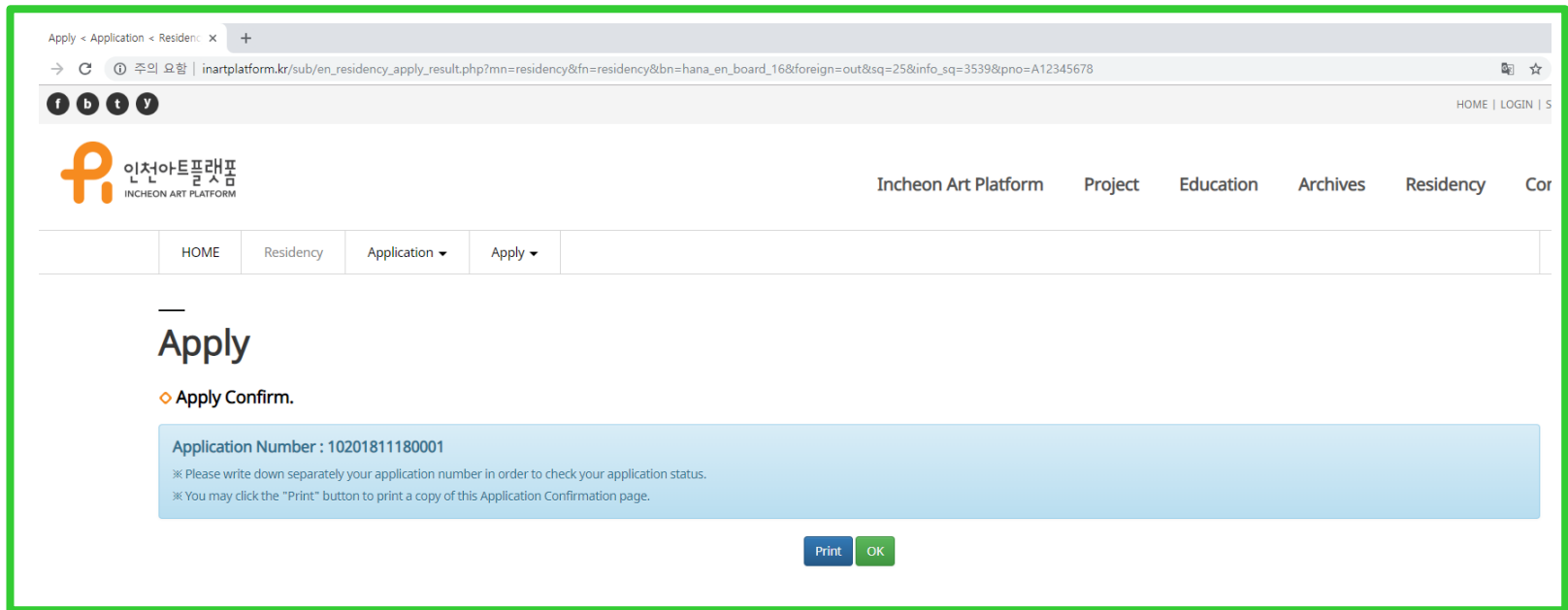

온라인 입주신청

입주신청 확인 및 접수확인

방법 ① 홈페이지 메뉴
HOME > 레지던시 소개 > 입주신청 >
하단에 '입주신청확인'을 클릭하여 신청여부 확인

방법 ② 홈페이지 메뉴
MYPAGE > 레지던시 프로젝트 신청현황
'입주신청현황' 을 클릭하여 신청여부 확인

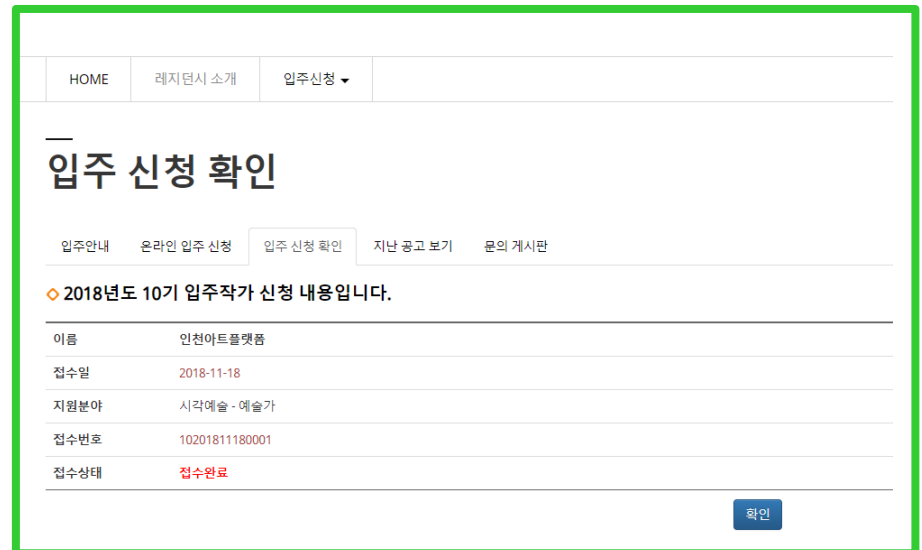

2020 인천아트플랫폼 레지던시 입주예술가 공모
INCHEON ART PLATFORM
2020 OPEN CALL
FOR ARTISTS IN RESIDENCE PROGRAM

감사합니다.